

**LOCALIZAÇÃO DOS PONTOS PARA
STANDS NA VIA SACRA
NA RODOVIA GO-060 NO TRECHO
GOIÂNIA-TRINDADE**

Localização dos pontos para Stands na Via Sacra na Rodovia GO-060 no período da festa de trindade

- Todas as tendas possuem o mesmo tamanho de 4,0 x 4,0 m
- Quantidade de Stands: 7

N° Área	Ponto de referência	Qtd. Barraca
Área 01	Próx. Cond. Do Lago	1
Área 02	Próx, Vale do Cerrado	1
Área 03	Próx. Coca Cola	1
Área 04	Próx. Setor Pontakayana	1
Área 05	Próx. Fábrica Imperial	1
Área 06	Próx. Rancho Santa Fé	1
Área 07	Próx. ao Trevo	1
	Total	7

Área	Região	Km	COORDENADA
01	Próx. Cond. Do Lago	4+200 m	-16.659074°, -49.367719°

Ponto de referência: Próx. Cond. Do Lago



Fonte: Google Maps (2025)

Área	Região	Km	COORDENADA
02	Próx, Vale do Cerrado	7+500 m	-16.653395°, -49.395131°

Ponto de referência: Próx, Vale do Cerrado



Fonte: Google Maps (2025)

Área	Região	Km	COORDENADA INICIAL
03	Próx. Coca Cola	10+500 m	-16.649490°, -49.415204°

Ponto de referência: Próx. Coca Cola



Fonte: Google Maps (2025)

Área	Região	Km	COORDENADA INICIAL
04	Próx. Setor Pontakayana	12+800 m	-16.645435°,-49.439951°

Ponto de referência: Próx. Setor Pontakayana



Fonte: Google Maps (2025)

Área	Região	Km	COORDENADA
05	Próx. Fábrica Imperial	14+900 m	-16.644132°, -49.461822°

Ponto de referência: Próx. Fábrica Imperial



Fonte: Google Maps (2025)

Área	Região	Km	COORDENADA
06	Próx. Rancho Santa Fé	15+600 m	-16.644271°,-49.468281°

Ponto de referência: Próx. Rancho Santa Fé

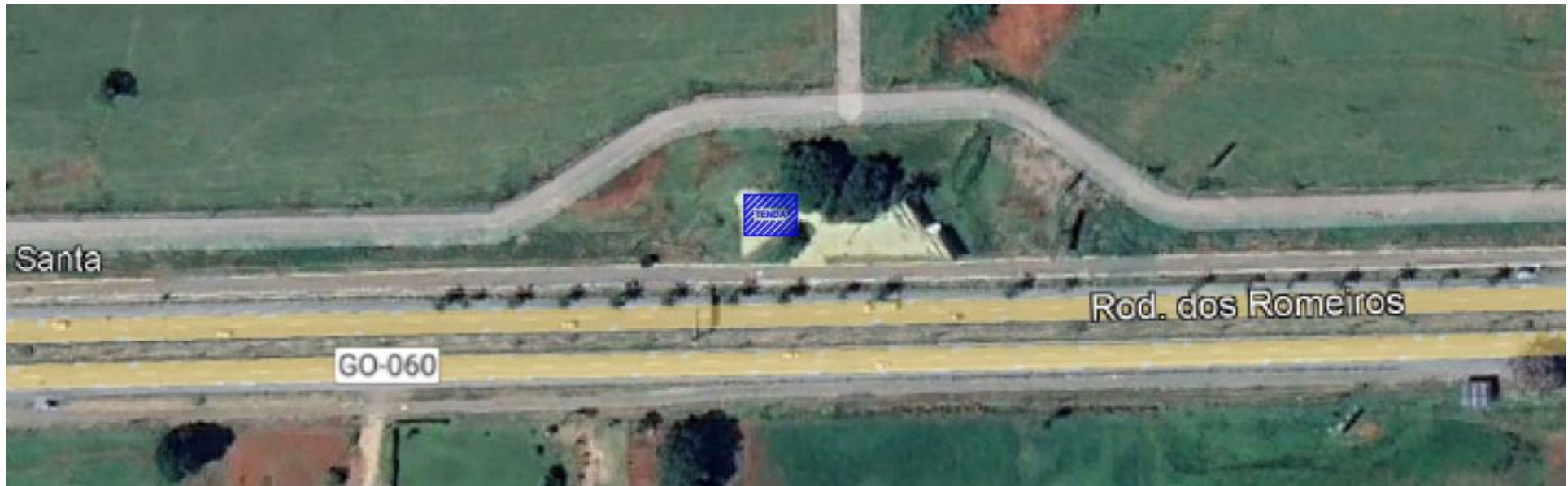

Fonte: Google Maps (2025)

Área	Região	Km	COORDENADA
07	Próx. ao Trevo	16+800 m	-16.644529°, -49.479811°

Ponto de referência: Próx. ao Trevo



Fonte: Google Maps (2025)